

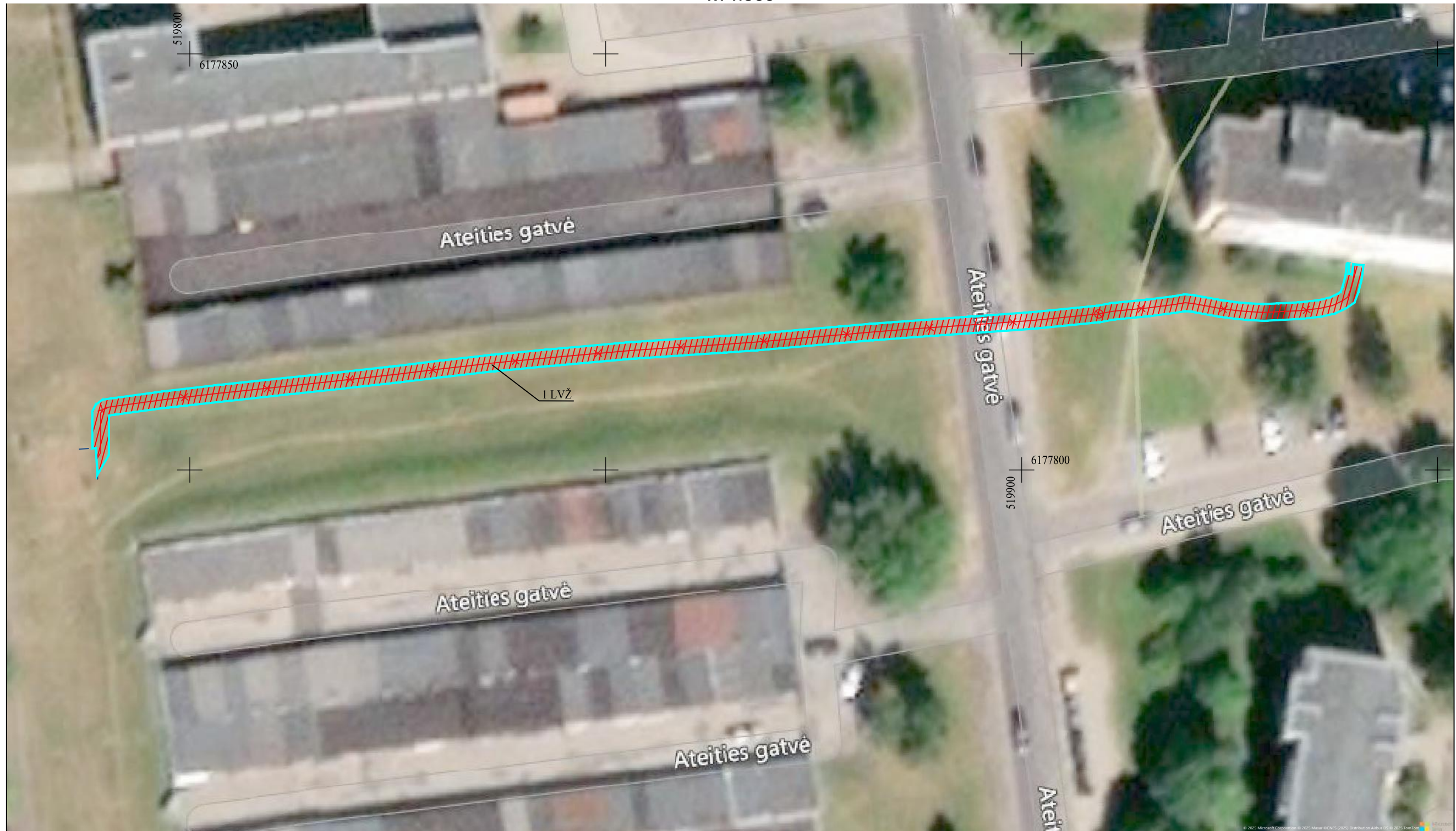





AB "PANEVĖŽIO ENERGIJA" PRIKLAUSANČIŲ ELEKTROS TINKLŲ, ESANČIŲ PANEVĖŽIO MIESTE, KĖDAINIŲ, ZARASŲ, KUPIŠKIO IR PASVALIO RAJONUOSE, APSAUGOS ZONŲ TERITORIJŲ PLANO
 BRĖŽINYS NR.001 (Ateities g. 44, Panevėžio m.)
 M 1:500

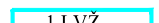

Sutartiniai ženklai:

-  Elektros kabelis
-  Žemės sklypų ribos ir unikalūs numeris
-  Laisvos valstybinės žemės (LVŽ) teritorijos, kuriose nustatomos elektros perdavimo tinklų apsaugos zonos, ribos ir numeris
-  Elektros perdavimo tinklų apsaugos zonos (III skyrius, 4 skirsnis) (kodas 106) nustatomas planu

63/55 - 0180
 63/55 - 0200

UAB "ŠIAURINIS TAŠKAS" GEODEZINIAI IR TOPOGRAFINIAI DARBAI Tel. 8 652 24 077; tomas@siaurinis.lt Vytauto g. 5 Biržų m. www.siaurinis.lt				Viso lapų	Koordinacijų sistema – LKS 94 Aukščių sistema – LAS 07 Hor.laiptas kas 0,5 m. Geodezinis pagrindas – LitPOS
				1	
				Lapo Nr.	OBJEKTAS: Ateities g. 44, Panevėžio m., Panevėžio m. sav.
				1	
PAREIGOS	V. PAVARDĖ	PARAŠAS	DATA	UŽSAKOVAS: Panevėžio energija	
Direktorius	Tomas Bekeris		2025.02.24		
Matininkas	T. Bekeris (2M-M-1799)		2025.02.24		
				ELEKTROS TINKLŲ APSAUGOS ZONŲ TERITORIJŲ PLANAS M 1:500	

AB "PANEVĖŽIO ENERGIJA" PRIKLAUSANČIŲ ELEKTROS TINKLŲ, ESANČIŲ PANEVĖŽIO MIESTE, KĖDAINIŲ, ZARASŲ, KUPIŠKIO IR PASVALIO RAJONUOSE, APSAUGOS ZONŲ TERITORIJŲ PLANO
BRĖŽINYS NR.002 (Ateities g. 149 A, Panevėžio m.)
M 1:1000

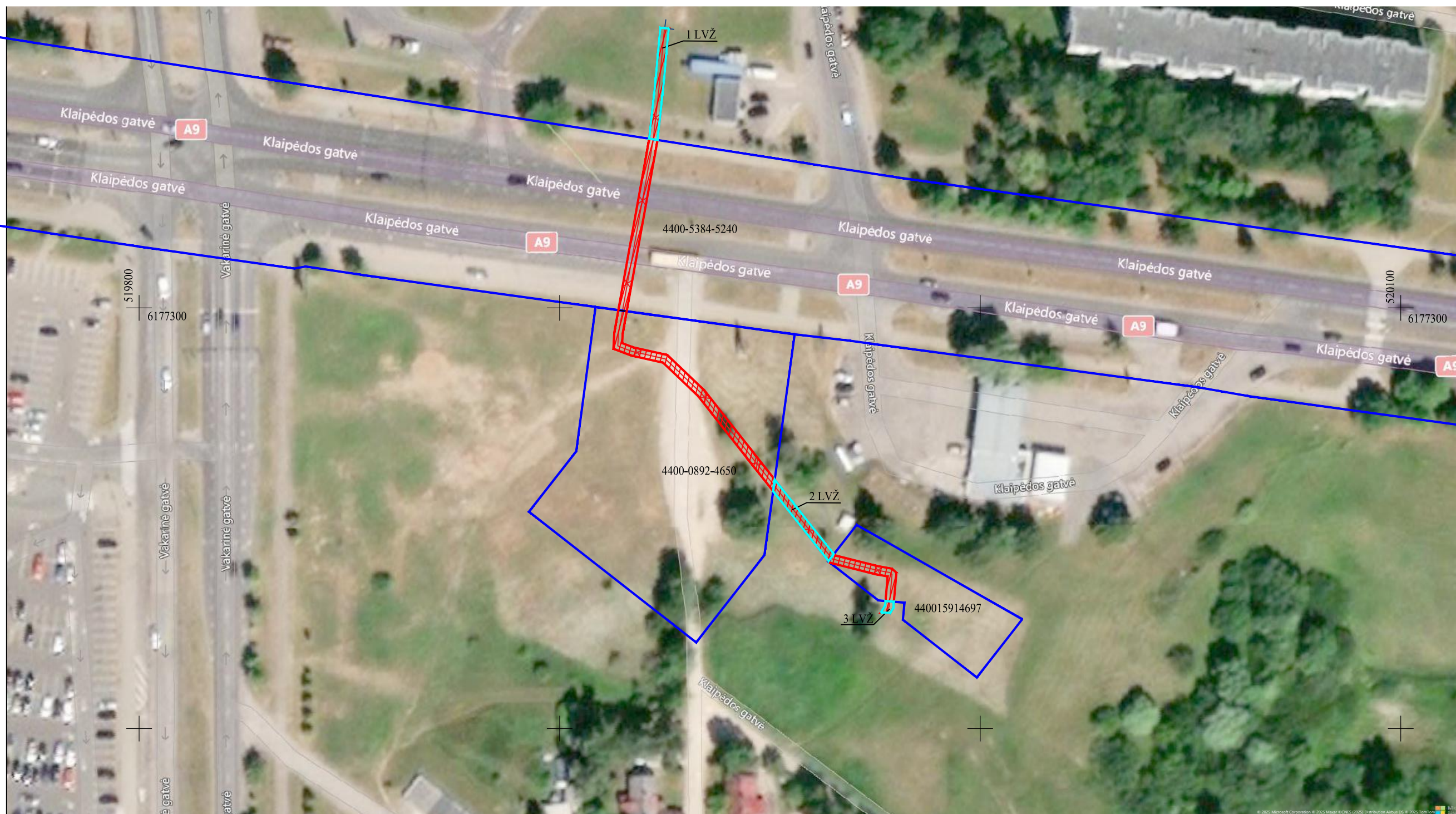

Sutartiniai ženklai:

- x — Elektros kabelis
- 0000-0000-0000 Žemės sklypų ribos ir unikalūs numeris
- 1LVŽ Laisvos valstybinės žemės (LVŽ) teritorijos, kuriose nustatomos elektros perdavimo tinklų apsaugos zonos, ribos ir numeris
- / / / / / Elektros perdavimo tinklų apsaugos zonos (III skyrius, 4 skirsnis) (kodas 106) nustatomas planu

UAB "ŠIAURINIS TAŠKAS"
 GEODEZINIAI IR TOPOGRAFINIAI DARBAI
 Tel. 8 652 24 077; tomas@siaurinis.lt
 Vytauto g. 5 Biržų m. www.siaurinis.lt

Viso lapų	1
Lapo Nr.	1

Koordinacijų sistema – LKS 94
 Aukščių sistema – LAS 07
 Hor.laiptas kas 0,5 m.
 Geodezinis pagrindas – LitPOS

PAREIGOS	V. PAVARDĖ	PARAŠAS	DATA
Direktorius	Tomas Bekeris		2025.02.24
Matininkas	T. Bekeris (2M-M-1799)		2025.02.24

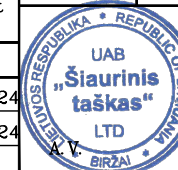

OBJEKTAS:
 Ateities g. 142, Panevėžio m., Panevėžio m. sav.

UŽSAKOVAS:
 Panevėžio energija

ELEKTROS TINKLŲ APSAUGOS ZONŲ
 TERITORIJŲ PLANAS M 1:1000

**AB "PANEVĖŽIO ENERGIJA" PRIKLAUSANČIŲ ELEKTROS TINKLŲ, ESANČIŲ PANEVĖŽIO MIESTE, KĖDAINIŲ, ZARASŲ, KUPIŠKIO IR PASVALIO RAJONUOSE, APSAUGOS ZONŲ TERITORIJŲ PLANO
BRĖŽINYS NR.003 (Kniaudiškių g. 93, Panevėžio m.)
M 1:1000**

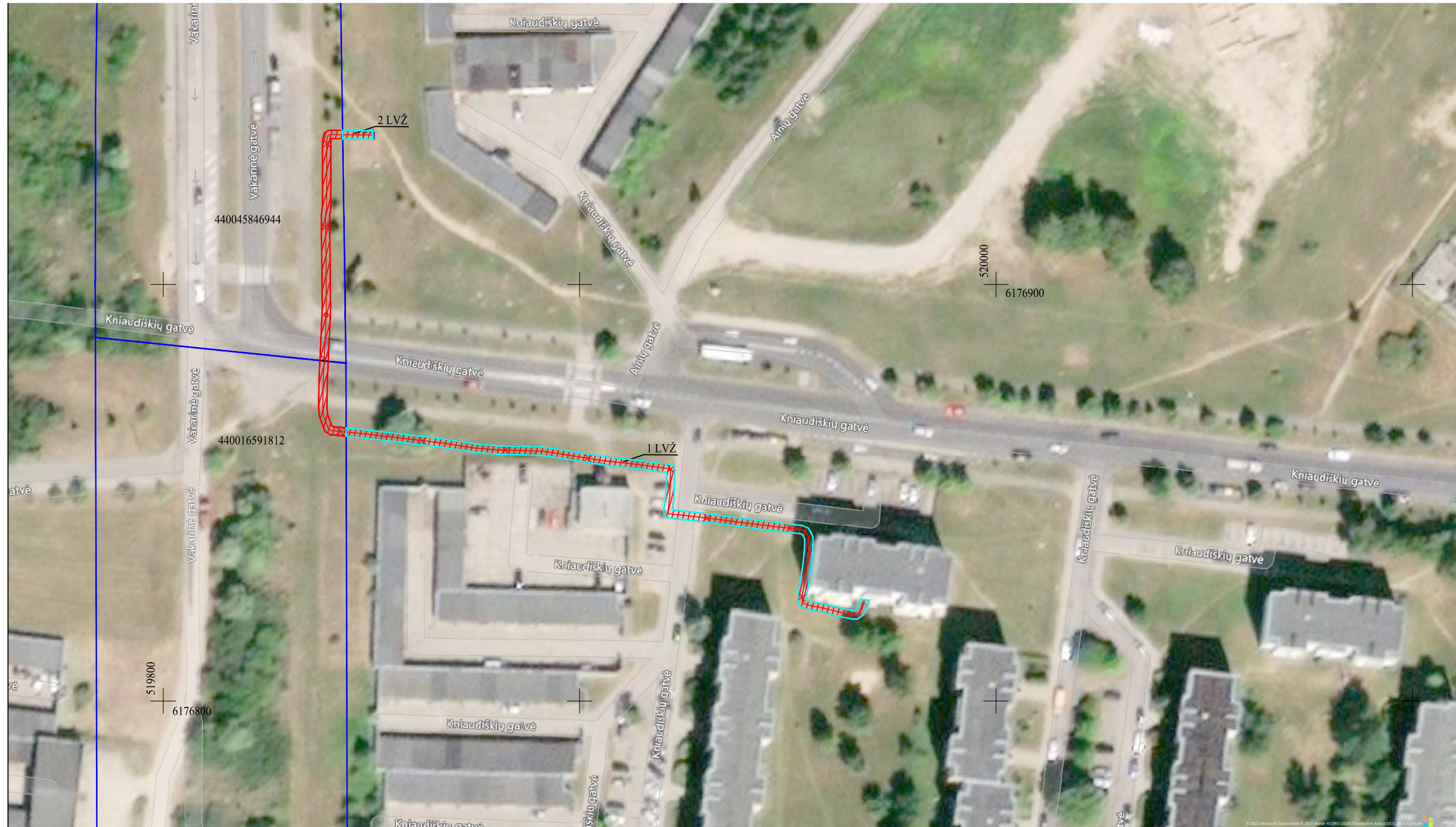

63/55 - 070 64/55 - 061

Sutartiniai ženklai:

- Elektros kabelis
- Žemės sklypų ribos ir unikalus numeris
- Laisvos valstybinės žemės (LVŽ) teritorijos, kuriose nustatomos elektros perdavimo tinklų apsaugos zonos, ribos ir numeris
- Elektros perdavimo tinklų apsaugos zonos (III skyrius, 4 skirsnis) (kodas 106) nustatomas planu

UAB "ŠIAURINIS TAŠKAS" GEODEZINIAI IR TOPOGRAFINIAI DARBAI Tel. 8 652 24 077; tomas@siaurinis.lt Vytauto g. 5 Biržų m. www.siaurinis.lt				Viso lapų	Koordinacių sistema – LKS 94 Aukščių sistema – LAS 07 Hor.laiptas kas 0,5 m. Geodezinis pagrindas – LitPOS
				Lapo Nr.	
				OBJEKTAS:	
PAREIGOS V. PAVARDĖ PARAŠAS DATA				Knaudiškių g. 93, Panevėžio m., Panevėžio m. sav.	
Direktorius Tomas Bekeris 2025.02.24				UŽSAKOVAS:	
Matininkas T. Bekeris (2M-M-1799) 2025.02.24				Panevėžio energija	
_____				ELEKTROS TINKLŲ APSAUGOS ZONŲ TERITORIJŲ PLANAS M 1:1000	

**AB "PANEVĖŽIO ENERGIJA" PRIKLAUSANČIŲ ELEKTROS TINKLŲ, ESANČIŲ
PANEVĖŽIO MIESTE, KĖDAINIŲ, ZARASŲ, KUPIŠKIO IR PASVALIO RAJONUOSE,
APSAUGOS ZONŲ TERITORIJŲ PLANO
BRĖŽINYS NR.004 (Kosmonautų g. 9, Panevėžio m.)
M 1:500**

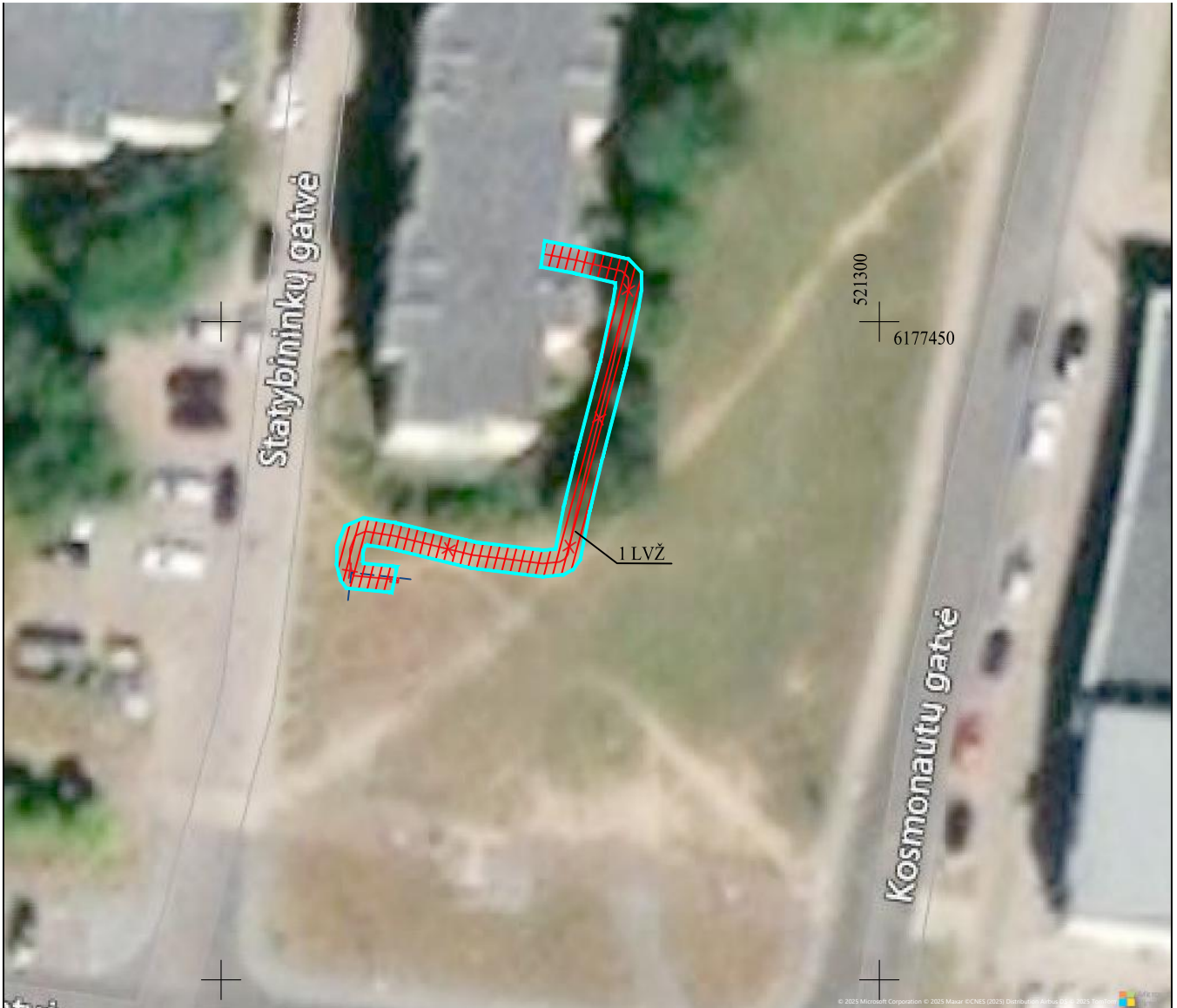

Sutartiniai ženklai:

- Elektros kabelis
- Žemės sklypų ribos ir unikalus numeris
- Laisvos valstybinės žemės (LVŽ) teritorijos, kuriose nustatomos elektros perdavimo tinklų apsaugos zonos, ribos ir numeris
- Elektros perdavimo tinklų apsaugos zonos (III skyrius, 4 skirsnis) (kodas 106) nustatomas planu

64/55 - 0205 64/55 - 0206

UAB "ŠIAURINIS TAŠKAS" GEODEZINIAI IR TOPOGRAFINIAI DARBAI Tel. 8 652 24 077; tomas@siaurinis.lt Vytauto g. 5 Biržų m. www.siaurinis.lt		Viso lapų	Koordinacijų sistema – LKS 94 Aukščių sistema – LAS 07 Hor.laiptas kas 0,5 m. Geodezinis pagrindas – LitPOS
		1	
		Lapo Nr.	OBJKTAS: Kosmonautų g. 9, Panevėžio m., Panevėžio m. sav.
		1	
PAREIGOS	V. PAVARDE	PARAŠAS	DATA
Direktorius	Tomas Bekeris		2025.02.24
Matininkas	T. Bekeris (2M-M-1799)		2025.02.24
		UŽSAKOVAS: Panevėžio energija	
		ELEKTROS TINKLŲ APSAUGOS ZONŲ TERITORIJŲ PLANAS M 1:500	

AB "PANEVĖŽIO ENERGIJA" PRIKLAUSANČIŲ ELEKTROS TINKLŲ, ESANČIŲ PANEVĖŽIO MIESTE, KĖDAINIŲ, ZARASŲ, KUPIŠKIO IR PASVALIO RAJONUOSE, APSAUGOS ZONŲ TERITORIJŲ PLANO
BRĖŽINYS NR.005 (Molainių g. 4, Panevėžio m.)
M 1:500



64/55 - 0265
64/55 - 0285

440037656389



521150



6176500

521100

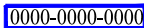
6176450

Sutartiniai ženklai:

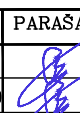
-  Elektros kabelis
-  Žemės sklypų ribos ir unikalus numeris
-  Laisvos valstybinės žemės (LVŽ) teritorijos, kuriose nustatomos elektros perdavimo tinklų apsaugos zonos, ribos ir numeris
-  Elektros perdavimo tinklų apsaugos zonos (III skyrius, 4 skirsnis) (kodas 106) nustatomas planu

UAB "ŠIAURINIS TAŠKAS" GEODEZINIAI IR TOPOGRAFINIAI DARBAI  Tel. 8 652 24 077; tomas@siaurinis.lt Vytauto g. 5 Biržų m. www.siaurinis.lt			Viso lapų 1 Lapo Nr. 1	Koordinacių sistema – LKS 94 Aukščių sistema – LAS 07 Hor.laiptas kas 0,5 m. Geodezinis pagrindas – LitPOS
PAREIGOS	V. PAVARDE	PARAŠAS	DATA	OBJEKTAS:
Direktorius	Tomas Bekeris		2025.02.24	Molainių g. 4, Panevėžio m., Panevėžio m. sav.
Matininkas	T. Bekeris (2M-M-1799)		2025.02.24	UŽSAKOVAS: Panevėžio energija
				ELEKTROS TINKLŲ APSAUGOS ZONŲ TERITORIJŲ PLANAS M 1:500



AB "PANEVĖŽIO ENERGIJA" PRIKLAUSANČIŲ ELEKTROS TINKLŲ, ESANČIŲ PANEVĖŽIO MIESTE, KĖDAINIŲ, ZARASŲ, KUPIŠKIO IR PASVALIO RAJONUOSE, APSAUGOS ZONŲ TERITORIJŲ PLANO

BRĖŽINYS NR.006 (Nemuno g. 17, Pilėnų g. 24, Panevėžio m.)

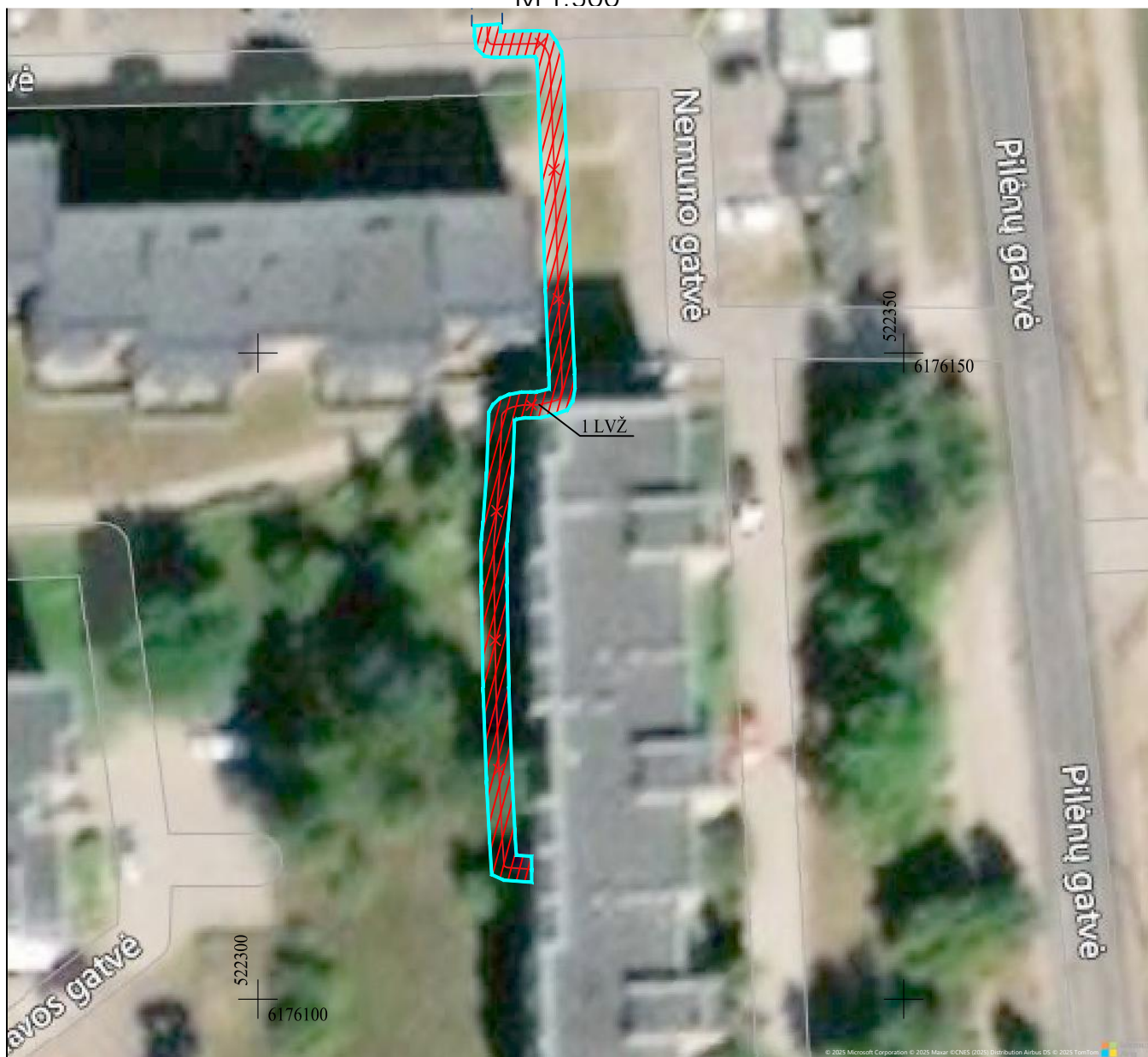

M 1:500



Sutartiniai ženklai:

- Elektros kabelis
- Žemės sklypų ribos ir unikalus numeris
- Laisvos valstybinės žemės (LVŽ) teritorijos, kuriose nustatomos elektros perdavimo tinklų apsaugos zonos, ribos ir numeris
- Elektros perdavimo tinklų apsaugos zonos (III skyrius, 4 skirsnis) (kodas 106) nustatomas planu

64/55 - 0310

UAB "ŠIAURINIS TAŠKAS" GEODEZINIAI IR TOPOGRAFINIAI DARBAI  Tel. 8 652 24 077; tomas@siaurinis.lt Vytauto g. 5 Biržų m. www.siaurinis.lt			Viso lapų 1 Lapo Nr. 1	Koordinacijų sistema – LKS 94 Aukščių sistema – LAS 07 Hor.laiptas kas 0,5 m. Geodezinis pagrindas – LitPOS
PAREIGOS Direktorius: Tomas Bekeris Matininkas: T. Bekeris (2M-M-1799)			PARAŠAS 	DATA 2025.02.24 2025.02.24
OBJEKTAS: Nemuno g. 17, Pilėnų g. 24, Panevėžio m., Panevėžio m. sav.			UŽSAKOVAS: Panevėžio energija	
ELEKTROS TINKLŲ APSAUGOS ZONŲ TERITORIJŲ PLANAS M 1:500				

AB "PANEVĖŽIO ENERGIJA" PRIKLAUSANČIŲ ELEKTROS TINKLŲ, ESANČIŲ PANEVĖŽIO MIESTE, KĖDAINIŲ, ZARASŲ,
 KUPIŠKIO IR PASVALIO RAJONUOSE, APSAUGOS ZONŲ TERITORIJŲ PLANO
 BRĖŽINYS NR.007 (Nemuno g. 18, Panevėžio m.)
 M 1:1000

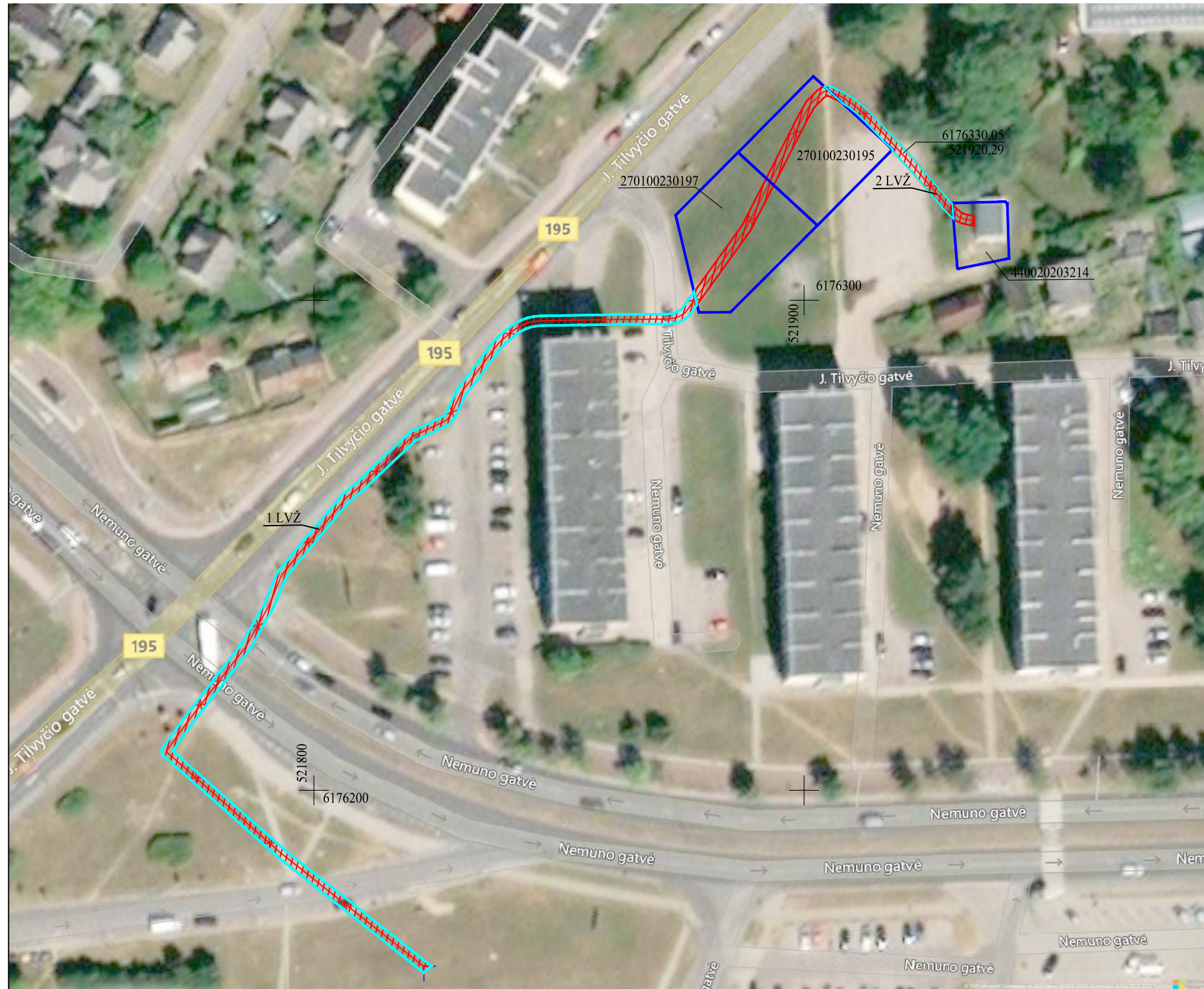

Sutartiniai ženklai:

- x— Elektros kabelis
- 0000-0000-0000 Žemės sklypų ribos ir unikalūs numeris
- 1LVŽ Laisvos valstybinės žemės (LVŽ) teritorijos, kuriose nustatomos elektros perdavimo tinklų apsaugos zonos, ribos ir numeris
- / / / / / Elektros perdavimo tinklų apsaugos zonos (III skyrius, 4 skirsnis) (kodas 106) nustatomas planu

64/55 - 074 64/55 - 075

UAB "ŠIAURINIS TAŠKAS"
 GEODEZINIAI IR TOPOGRAFINIAI DARBAI
 Tel. 8 652 24 077; tomas@siaurinis.lt
 Vytauto g. 5 Biržų m. www.siaurinis.lt

Viso lapų	1
Lapo Nr.	1

Koordinacijų sistema – LKS 94
 Aukščių sistema – LAS 07
 Hor.laiptas kas 0,5 m.
 Geodezinis pagrindas – LitPOS

PAREIGOS	V. PAVARDĖ	PARAŠAS	DATA
Direktorius	Tomas Bekeris		2025.02.24
Matininkas	T. Bekeris (2M-M-1799)		2025.02.24



OBJEKTAS:
 Nemuno g. 18, Panevėžio m., Panevėžio m. sav.

UŽSAKOVAS:
 Panevėžio energija

ELEKTROS TINKLŲ APSAUGOS ZONŲ
 TERITORIJŲ PLANAS M 1:1000

AB "PANEVĖŽIO ENERGIJA" PRIKLAUSANČIŲ ELEKTROS TINKLŲ, ESANČIŲ PANEVĖŽIO MIESTE, KĖDAINIŲ, ZARASŲ,
 KUPIŠKIO IR PASVALIO RAJONUOSE, APSAUGOS ZONŲ TERITORIJŲ PLANO
 BRĖŽINYS NR.008 (Pramonės g. 4G, Panevėžio m.)
 M 1:1000



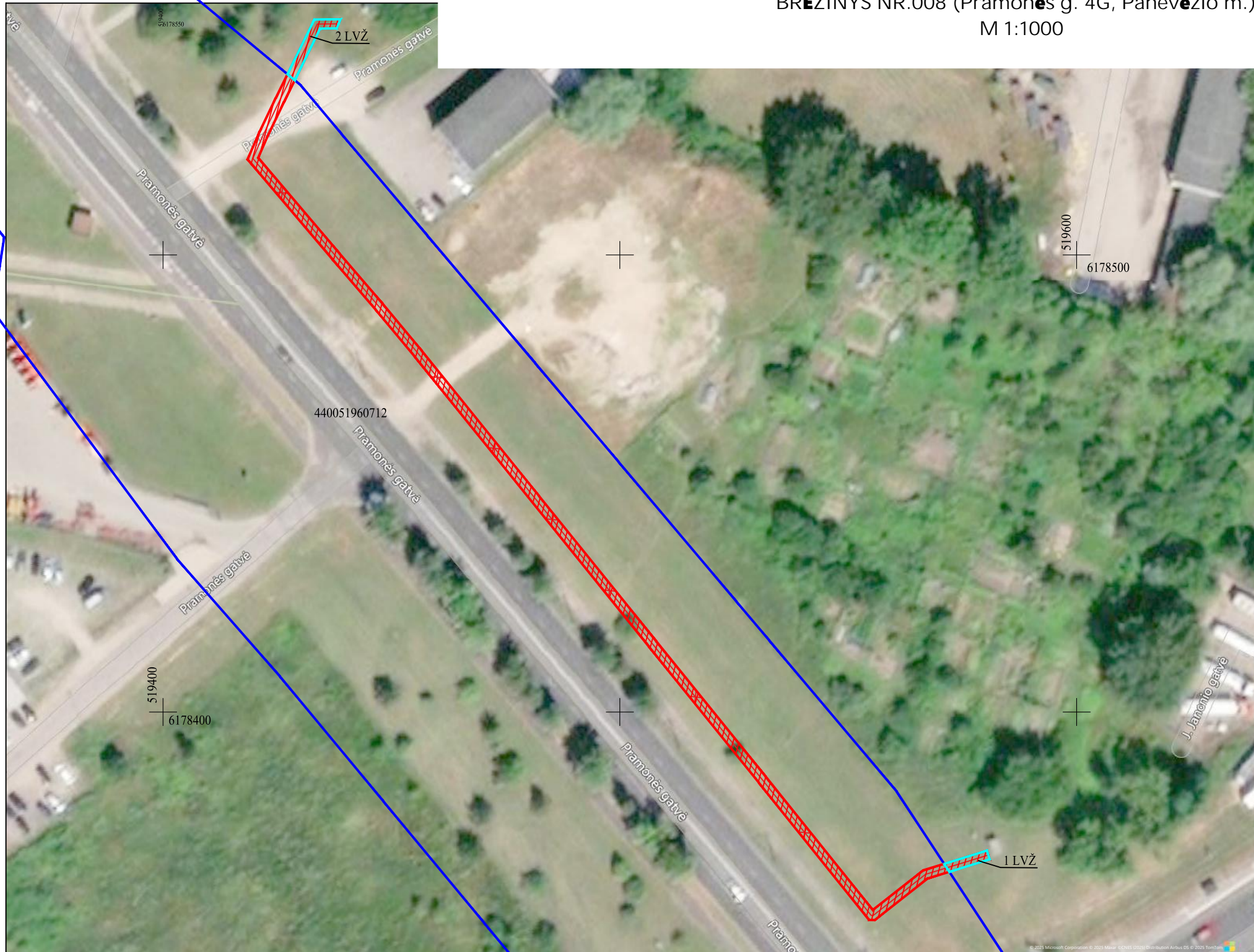

63/55 - 029



63/55 - 030
 63/55 - 040

63/55 - 039

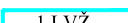

Sutartiniai ženklai:

-  Elektros kabelis
-  Žemės sklypų ribos ir unikalus numeris
-  Laisvos valstybinės žemės (LVŽ) teritorijos, kuriose nustatomos elektros perdavimo tinklų apsaugos zonos, ribos ir numeris
-  Elektros perdavimo tinklų apsaugos zonos (III skyrius, 4 skirsnis) (kodas 106) nustatomas planu

UAB "ŠIAURINIS TAŠKAS"
 GEODEZINIAI IR TOPOGRAFINIAI DARBAI
 Tel. 8 652 24 077; tomas@siaurinis.lt
 Vytauto g. 5 Biržų m. www.siaurinis.lt

Viso lapų	1
Lapo Nr.	1

Koordinacijų sistema – LKS 94
 Aukščių sistema – LAS 07
 Hor.laiptas kas 0,5 m.
 Geodezinis pagrindas – LitPOS

PAREIGOS	V. PAVARDĖ	PARAŠAS	DATA
Direktorius	Tomas Bekeris		2025.02.24
Matininkas	T. Bekeris (2M-M-1799)		2025.02.24

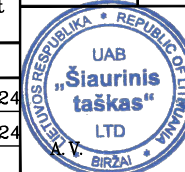



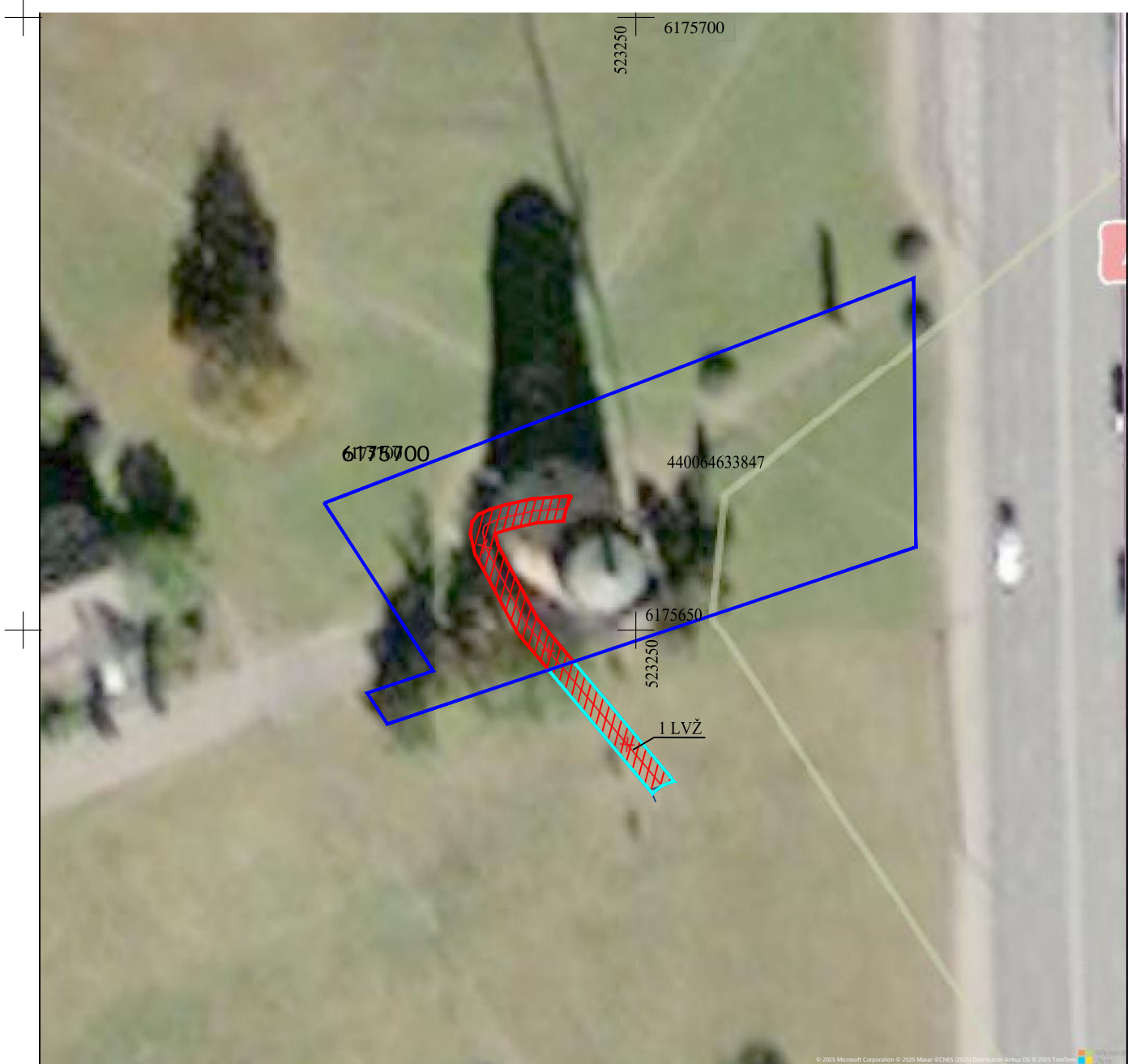

OBJEKTAS:
 Pramonės g. 4 G, Panevėžio m., Panevėžio m. sav.
 UŽSAKOVAS:
 Panevėžio energija
 ELEKTROS TINKLŲ APSAUGOS ZONŲ
 TERITORIJŲ PLANAS M 1:1000



AB "PANEVĖŽIO ENERGIJA" PRIKLAUSANČIŲ ELEKTROS TINKLŲ, ESANČIŲ PANEVĖŽIO MIESTE, KĖDAINIŲ, ZARASŲ, KUPIŠKIO IR PASVALIO RAJONUOSE, APSAUGOS ZONŲ TERITORIJŲ PLANO
BRĖŽINYS NR.009 (Ramygalos g. 121A, Panevėžio m.)
M 1:500



Sutartiniai ženklai:

-  Elektros kabelis
-  Žemės sklypų ribos ir unikalus numeris
-  Laisvos valstybinės žemės (LVŽ) teritorijos, kuriose nustatomos elektros perdavimo tinklų apsaugos zonos, ribos ir numeris
-  Elektros perdavimo tinklų apsaugos zonos (III skyrius, 4 skirsnis) (kodas 106) nustatomas planu

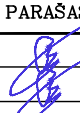
64/55 - 0353 64/55 - 0354





UAB "ŠIAURINIS TAŠKAS" GEODEZINIAI IR TOPOGRAFINIAI DARBAI  Tel. 8 652 24 077; tomas@siaurinis.lt Vytauto g. 5 Biržų m. www.siaurinis.lt			Viso lapų 1 Lapo Nr. 1	Koordinacijų sistema – LKS 94 Aukščių sistema – LAS 07 Hor.laiptas kas 0,5 m. Geodezinis pagrindas – LitPOS
PAREIGOS	V. PAVARDE	PARAŠAS	DATA	OBJEKTAS:
Direktorius	Tomas Bekeris		2025.02.24	Ramygalos g. 121 A, Panevėžio m., Panevėžio m. sav.
Matininkas	T. Bekeris (2M-M-1799)		2025.02.24	UŽSAKOVAS: Panevėžio energija
				ELEKTROS TINKLŲ APSAUGOS ZONŲ TERITORIJŲ PLANAS M 1:500





AB "PANEVĖŽIO ENERGIJA" PRIKLAUSANČIŲ ELEKTROS TINKLŲ, ESANČIŲ PANEVĖŽIO MIESTE, KĖDAINIŲ, ZARASŲ, KUPIŠKIO IR PASVALIO RAJONUOSE, APSAUGOS ZONŲ TERITORIJŲ PLANO
BRĖŽINYS NR.010 (Statybininkų g. 34, Panevėžio m.)
M 1:500



Sutartiniai ženklai:

-  Elektros kabelis
-  Žemės sklypų ribos ir unikalus numeris
-  Laisvos valstybinės žemės (LVŽ) teritorijos, kuriose nustatomos elektros perdavimo tinklų apsaugos zonos, ribos ir numeris
-  Elektros perdavimo tinklų apsaugos zonos (III skyrius, 4 skirsnis) (kodas 106) nustatomas planu

UAB "ŠIAURINIS TAŠKAS" GEODEZINIAI IR TOPOGRAFINIAI DARBAI  Tel. 8 652 24 077; tomas@siaurinis.lt Vytauto g. 5 Biržų m. www.siaurinis.lt			Viso lapų 1 Lapo Nr. 1	Koordinacijų sistema – LKS 94 Aukščių sistema – LAS 07 Hor.laiptas kas 0,5 m. Geodezinis pagrindas – LitPOS
PAREIGOS Direktorius Matininkas	V. PAVARDE Tomas Bekeris T. Bekeris (2M-M-1799)	PARAŠAS 	DATA 2025.02.24 2025.02.24	OBJEKTAS: Statybininkų g. 34, Panevėžio m., Panevėžio m. sav.
				UŽSAKOVAS: Panevėžio energija
ELEKTROS TINKLŲ APSAUGOS ZONŲ TERITORIJŲ PLANAS M 1:500				

AB "PANEVĖŽIO ENERGIJA" PRIKLAUSANČIŲ ELEKTROS TINKLŲ, ESANČIŲ PANEVĖŽIO MIESTE, KĖDAINIŲ, ZARASŲ, KUPIŠKIO IR PASVALIO RAJONUOSE, APSAUGOS ZONŲ

TERITORIJŲ PLANO

BRĖŽINYS NR.011 (Pramonės g. 9, Pušaloto g. 191, Panevėžio m.)

M 1:2000

63/56 - 24
63/55 - 04



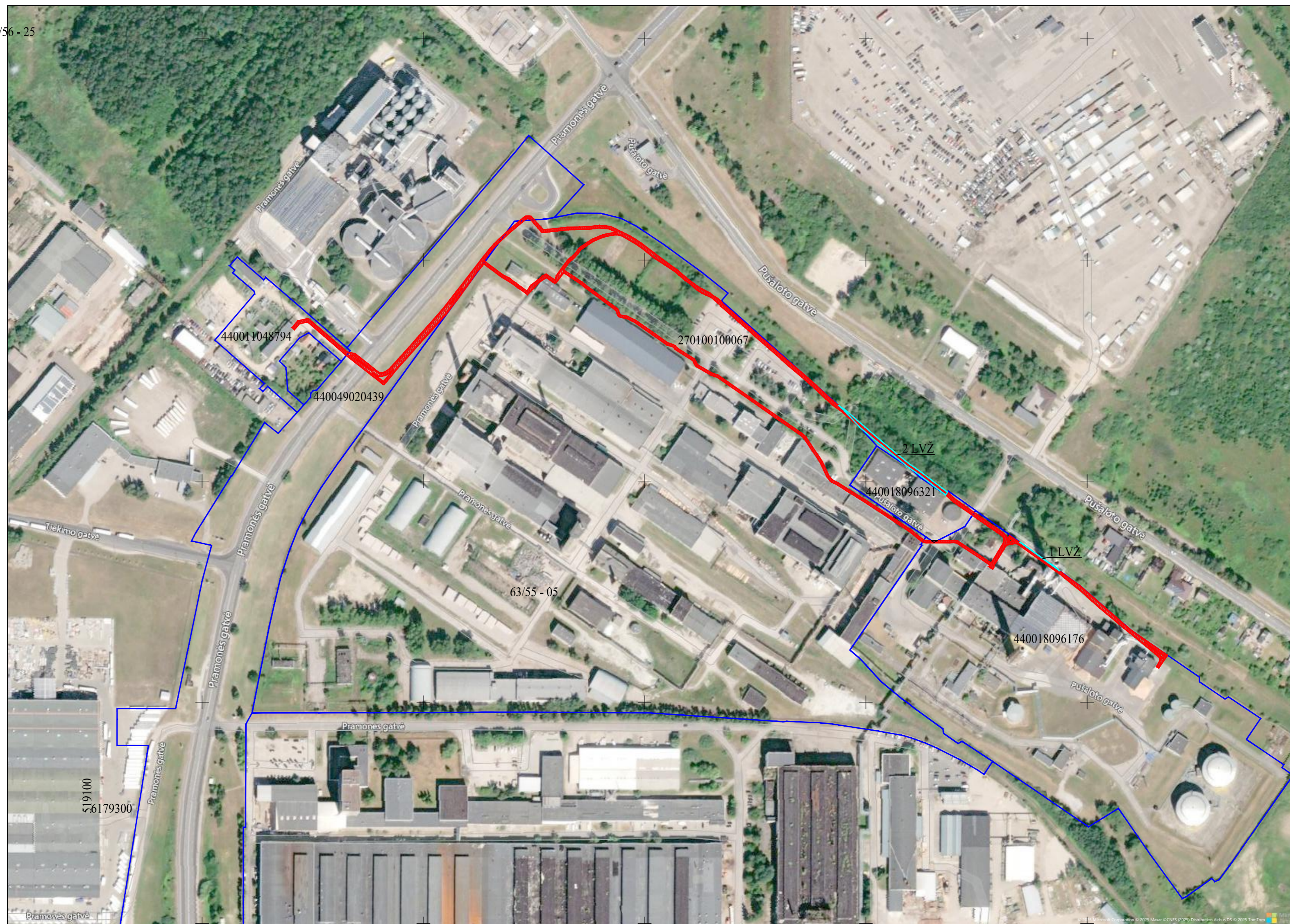

6180000
519000
63/56 - 25

64/56 - 21
64/55 - 01





520200
6179400

Sutartiniai ženklai:

-  Elektros kabelis
-  Žemės sklypų ribos ir unikalūs numeris
-  Laisvos valstybinės žemės (LVŽ) teritorijos, kuriose nustatomos elektros perdavimo tinklų apsaugos zonos, ribos ir numeris
-  Elektros perdavimo tinklų apsaugos zonos (III skyrius, 4 skirsnis) (kodas 106) nustatomas planu

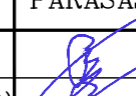
UAB "ŠIAURINIS TAŠKAS"
GEODEZINIAI IR TOPOGRAFINIAI DARBAI
Tel. 8 652 24 077; tomas@siaurinis.lt
Vytauto g. 5 Biržų m. www.siaurinis.lt

PAREIGOS	V. PAVARDE	PARAŠAS	DATA
Direktorius	Tomas Bekeris		2025.04.25
Matininkas	T. Bekeris (2M-M-1799)		2025.04.25

Viso lapų	1
Lapo Nr.	1

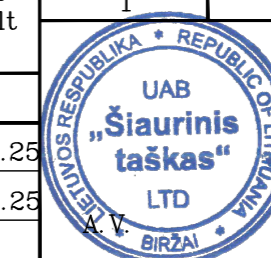



Koordinacijų sistema – LKS 94
Aukščių sistema – LAS 07
Hor.laiptas kas 0,5 m.
Geodezinis pagrindas – LitPOS
OBJEKTAS: Pramonės g. 9, Pušaloto g. 191,
Panevėžio m., Panevėžio m. sav.
UŽSAKOVAS:
Panevėžio energija
ELEKTROS TINKLŲ APSAUGOS ZONŲ
TERITORIJŲ PLANAS M 1:1000

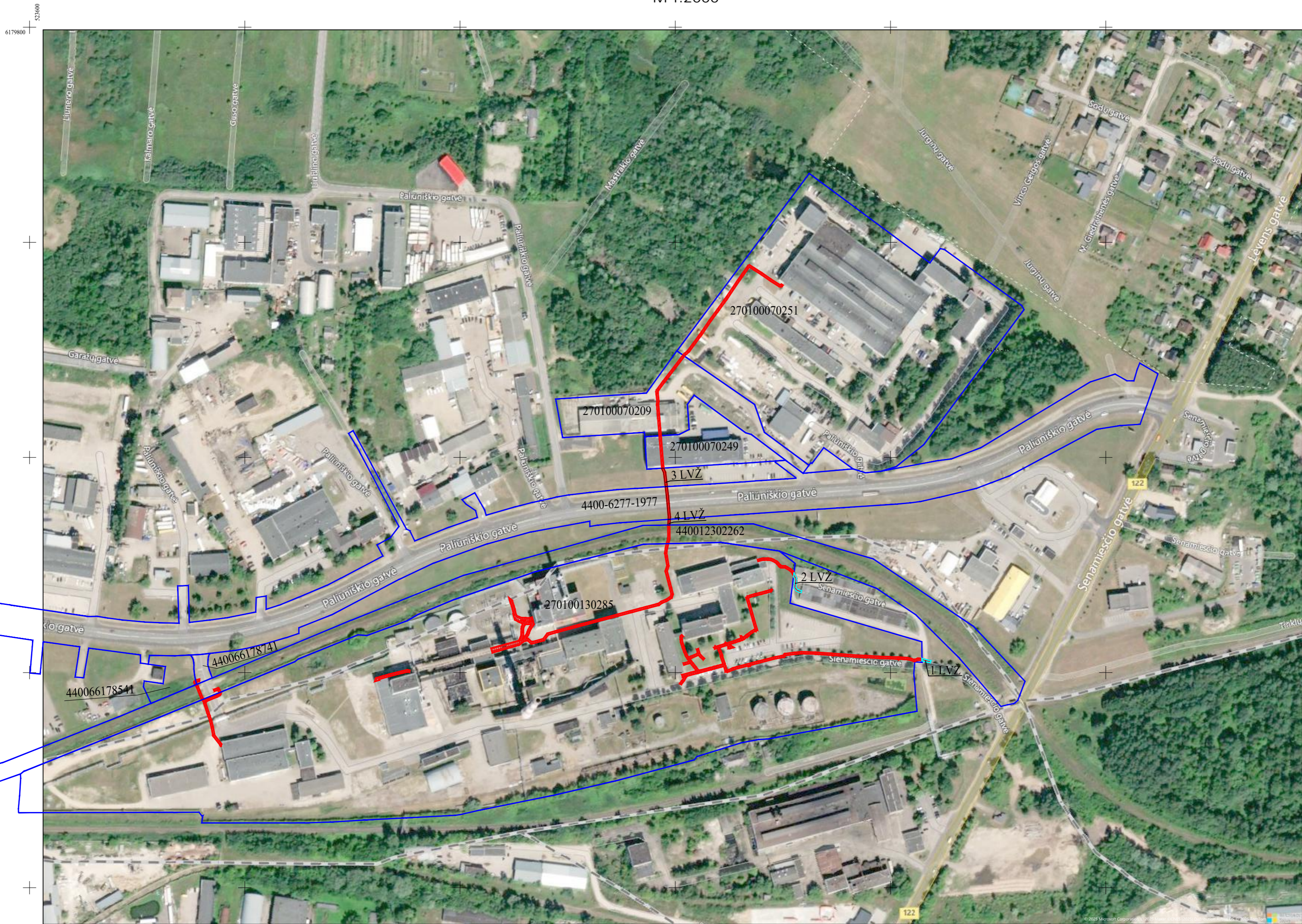

AB "PANEVĖŽIO ENERGIJA" PRIKLAUSANČIŲ ELEKTROS TINKLŲ, ESANČIŲ PANEVĖŽIO MIESTE, KĖDAINIŲ, ZARASŲ, KUPIŠKIO IR PASVALIO RAJONUOSE, APSAUGOS ZONŲ
 TERITORIJŲ PLANO BRĖŽINYS NR.012 (Senamiesčio g. 113, Panevėžio m.)
 M 1:2000

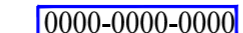

Sutartiniai ženklai:

-  Elektros kabelis
-  Žemės sklypų ribos ir unikalūs numeris
-  Laisvos valstybinės žemės (LVŽ) teritorijos, kuriose nustatomos elektros perdavimo tinklų apsaugos zonos, ribos ir numeris
-  Elektros perdavimo tinklų apsaugos zonos (III skyrius, 4 skirsnis) (kodas 106) nustatomas planu

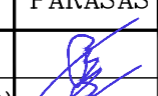
UAB "ŠIAURINIS TAŠKAS"
 GEODEZINIAI IR TOPOGRAFINIAI DARBAI
 Šiaurinis taškas
 Tel. 8 652 24 077; tomas@siaurinis.lt
 Vytauto g. 5 Biržų m. www.siaurinis.lt

PAREIGOS	V. PAVARDE	PARAŠAS	DATA
Direktorius	Tomas Bekeris		2025.04.25
Matininkas	T. Bekeris (2M-M-1799)		2025.04.25

Viso lapų
1
Lapo Nr.
1

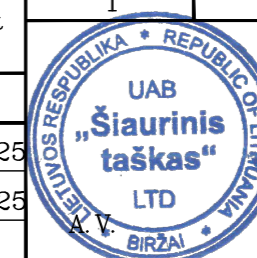

Koordinacijų sistema – LKS 94
 Aukščių sistema – LAS 07
 Hor.laiptas kas 0,5 m.
 Geodezinis pagrindas – LitPOS

OBJEKTAS:
 Senamiesčio g. 113, Panevėžio m., Panevėžio m. sav.

UŽSAKOVAS:
 Panevėžio energija

ELEKTROS TINKLŲ APSAUGOS ZONŲ
 TERITORIJŲ PLANAS M 1:1000