

AB "PANEVĖŽIO ENERGIJA" PRIKLAUSANČIŲ ELEKTROS TINKLŲ, ESANČIŲ PANEVĖŽIO MIESTE, KĖDAINIŲ, ZARASŲ, KUPIŠKIO IR PASVALIO RAJONUOSE, APSAUGOS ZONŲ TERITORIJŲ PLANO BRĖŽINYS NR.022
(Vilniaus g. 2A, Joniškėlio m., Pasvalio r.) M 1:500

62/61 - 0023 62/61 - 0024



Sutartiniai ženklai:

- x— Elektros kabelis
- 0000-0000-0000 Žemės sklypų ribos ir unikalus numeris
- 1 LVŽ Laisvos valstybinės žemės (LVŽ) teritorijos, kuriose nustatomos elektros perdavimo tinklų apsaugos zonos, ribos ir numeris
- 106 Elektros perdavimo tinklų apsaugos zonos (III skyrius, 4 skirsnis) (kodas 106) nustatomas planu

UAB "ŠIAURINIS TAŠKAS"
GEODEZINIAI IR TOPOGRAFINIAI DARBAI
Tel. 8 652 24 077; tomas@siaurinis.lt
Vytauto g. 5 Biržų m. www.siaurinis.lt

Viso lapų	1
Lapo Nr.	1

Koordinacijų sistema – LKS 94
Aukščių sistema – LAS 07
Hor.laiptas kas 0,5 m.
Geodezinis pagrindas – LitPOS

PAREIGOS	V. PAVARDE	PARAŠAS	DATA
Direktorius	Tomas Bekeris		2025.02.24
Matininkas	T. Bekeris (2M-M-1799)		2025.02.24

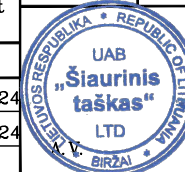

OBJEKTAS:
Vilniaus g. 2 A, Joniškėlio m., Pasvalio r. sav.

UŽSAKOVAS:
Panevėžio energija



ELEKTROS TINKLŲ APSAUGOS ZONŲ TERITORIJŲ PLANAS M 1:500

AB "PANEVĖŽIO ENERGIJA" PRIKLAUSANČIŲ ELEKTROS TINKLŲ, ESANČIŲ PANEVĖŽIO MIESTE, KĖDAINIŲ, ZARASŲ, KUPIŠKIO IR PASVALIO RAJONUOSE, APSAUGOS ZONŲ TERITORIJŲ PLANO BRĖŽINYS NR.023
(Darželio g. 2, Narteikių k., Pasvalio r.) M 1:500

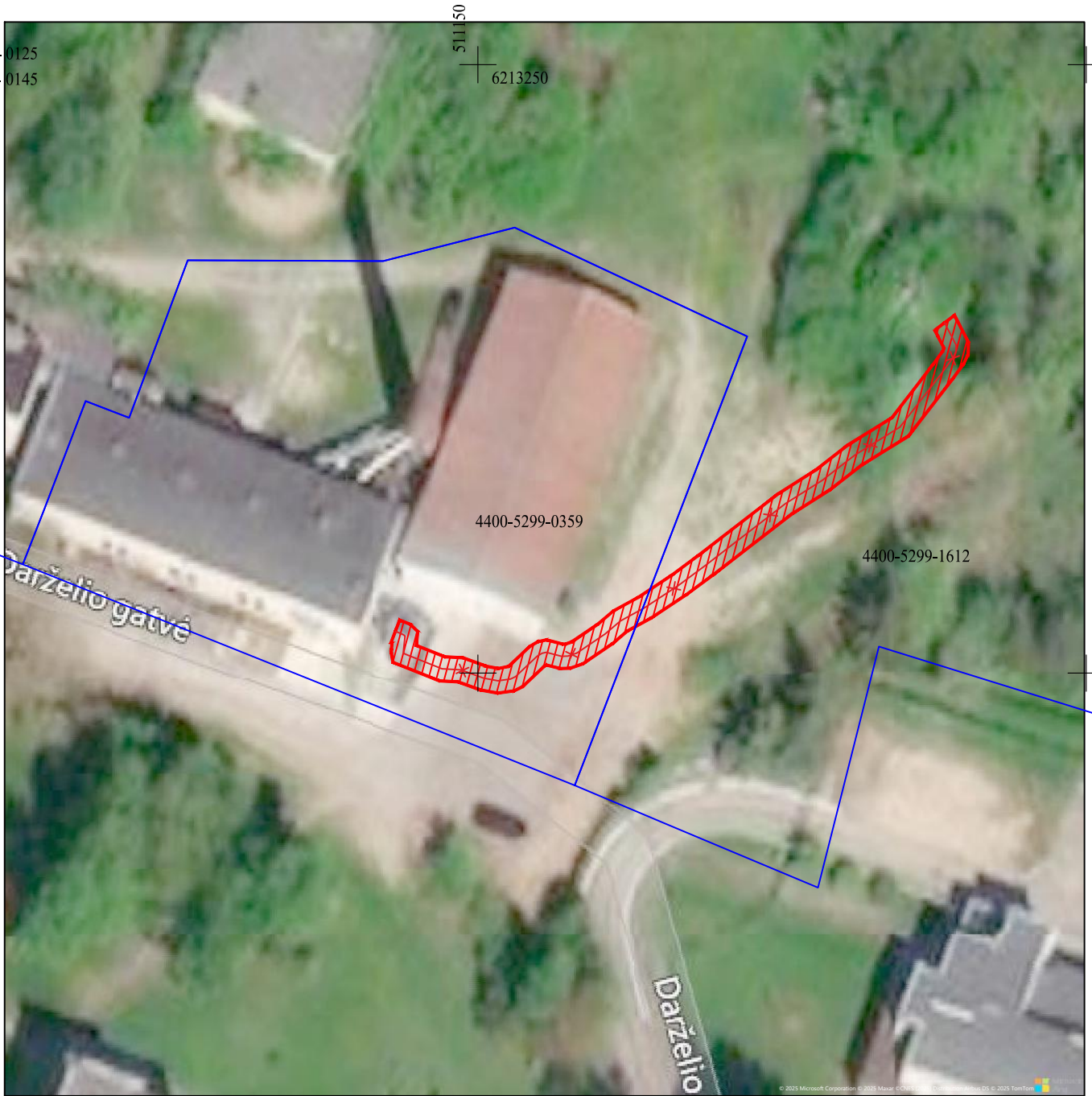
62/62 - 0125
62/62 - 0145

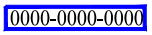

Sutartiniai ženklai:

-  Elektros kabelis
-  Žemės sklypų ribos ir unikalus numeris
-  Laisvos valstybinės žemės (LVŽ) teritorijos, kuriose nustatomos elektros perdavimo tinklų apsaugos zonos, ribos ir numeris
-  Elektros perdavimo tinklų apsaugos zonos (III skyrius, 4 skirsnis) (kodas 106) nustatomas planu

511200
6213150

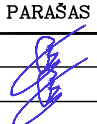
UAB "ŠIAURINIS TAŠKAS" GEODEZINIAI IR TOPOGRAFINIAI DARBAI  Tel. 8 652 24 077; tomas@siaurinis.lt Vytauto g. 5 Biržų m. www.siaurinis.lt			Viso lapų 1 Lapo Nr. 1	Koordinacijų sistema – LKS 94 Aukščių sistema – LAS 07 Hor.laiptas kas 0,5 m. Geodezinis pagrindas – LitPOS
PAREIGOS Direktorius Matininkas	V. PAVARDE Tomas Bekeris T. Bekeris (2M-M-1799)	PARAŠAS 	DATA 2025.02.24 2025.02.24	OBJEKTAS: Darželio g. 2, Narteikių k., Pasvalio r. sav. UŽSAKOVAS: Panevėžio energija ELEKTROS TINKLŲ APSAUGOS ZONŲ TERITORIJŲ PLANAS M 1:500



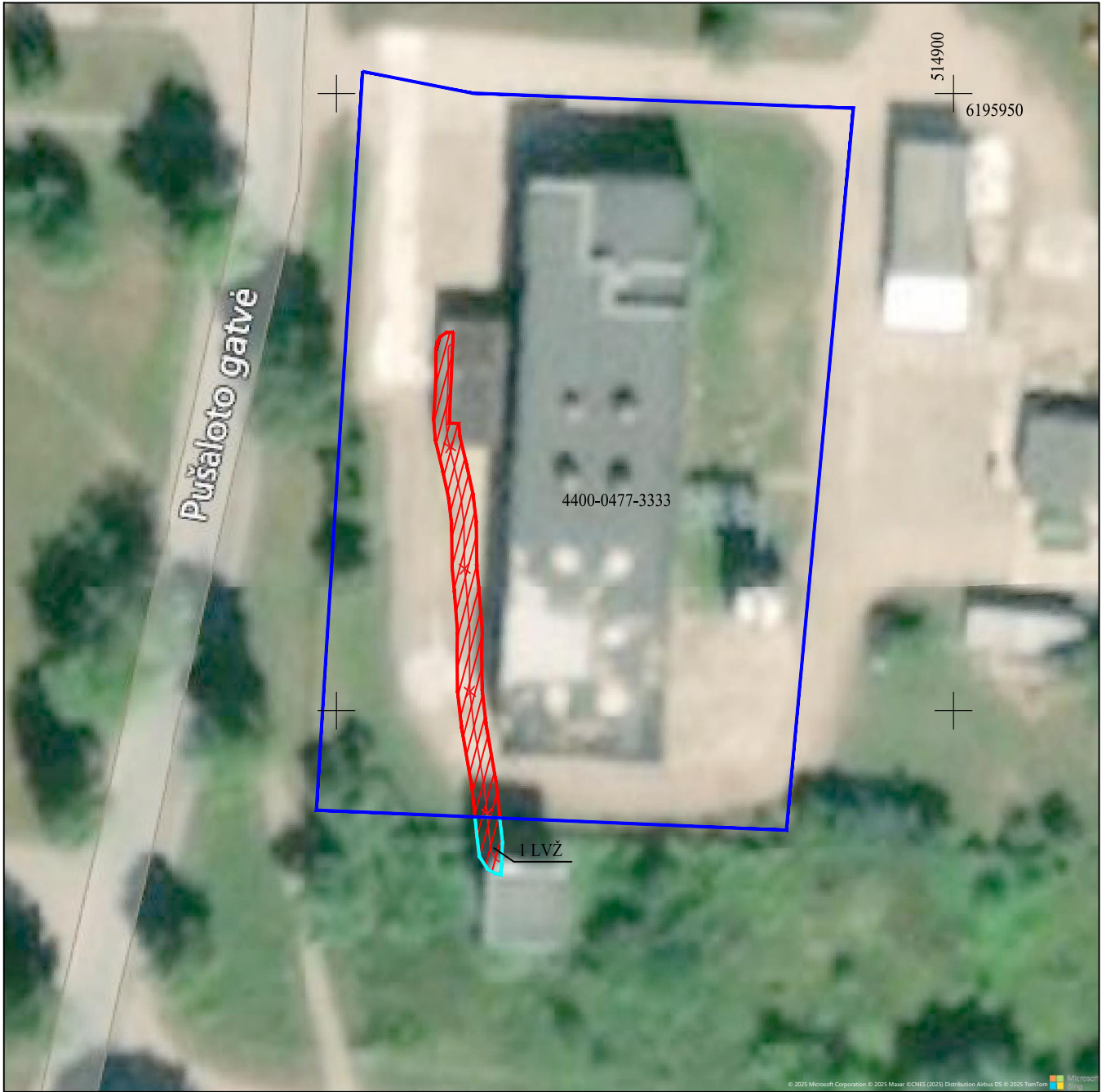

AB "PANEVĖŽIO ENERGIJA" PRIKLAUSANČIŲ ELEKTROS TINKLŲ, ESANČIŲ PANEVĖŽIO MIESTE, KĖDAINIŲ, ZARASŲ, KUPIŠKIO IR PASVALIO RAJONUOSE, APSAUGOS ZONŲ TERITORIJŲ PLANO BRĖŽINYS NR.024
(Pušaloto g. 2, Mikoliškio k., Pasvalio r.) M 1:500



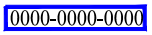

62/59 - 0340

Sutartiniai ženklai:

-  Elektros kabelis
-  Žemės sklypų ribos ir unikalus numeris
-  Laisvos valstybinės žemės (LVŽ) teritorijos, kuriose nustatomos elektros perdavimo tinklų apsaugos zonos, ribos ir numeris
-  Elektros perdavimo tinklų apsaugos zonos (III skyrius, 4 skirsnis) (kodas 106) nustatomas planu

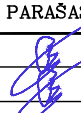
514850 | 6195850





UAB "ŠIAURINIS TAŠKAS" GEODEZINIAI IR TOPOGRAFINIAI DARBAI  Tel. 8 652 24 077; tomas@siaurinis.lt Vytauto g. 5 Biržų m. www.siaurinis.lt			Viso lapų	Koordinacijų sistema – LKS 94 Aukščių sistema – LAS 07 Hor.laiptas kas 0,5 m. Geodezinis pagrindas – LitPOS
			Lapo Nr.	
PAREIGOS V. PAVARDE PARAŠAS DATA			1	OBJKTAS: Pušaloto g. 2, Mikoliškio k., Pasvalio r. sav.
Direktorius	Tomas Bekeris		2025.02.24	
Matininkas	T. Bekeris (2M-M-1799)		2025.02.24	ELEKTROS TINKLŲ APSAUGOS ZONŲ TERITORIJŲ PLANAS M 1:500

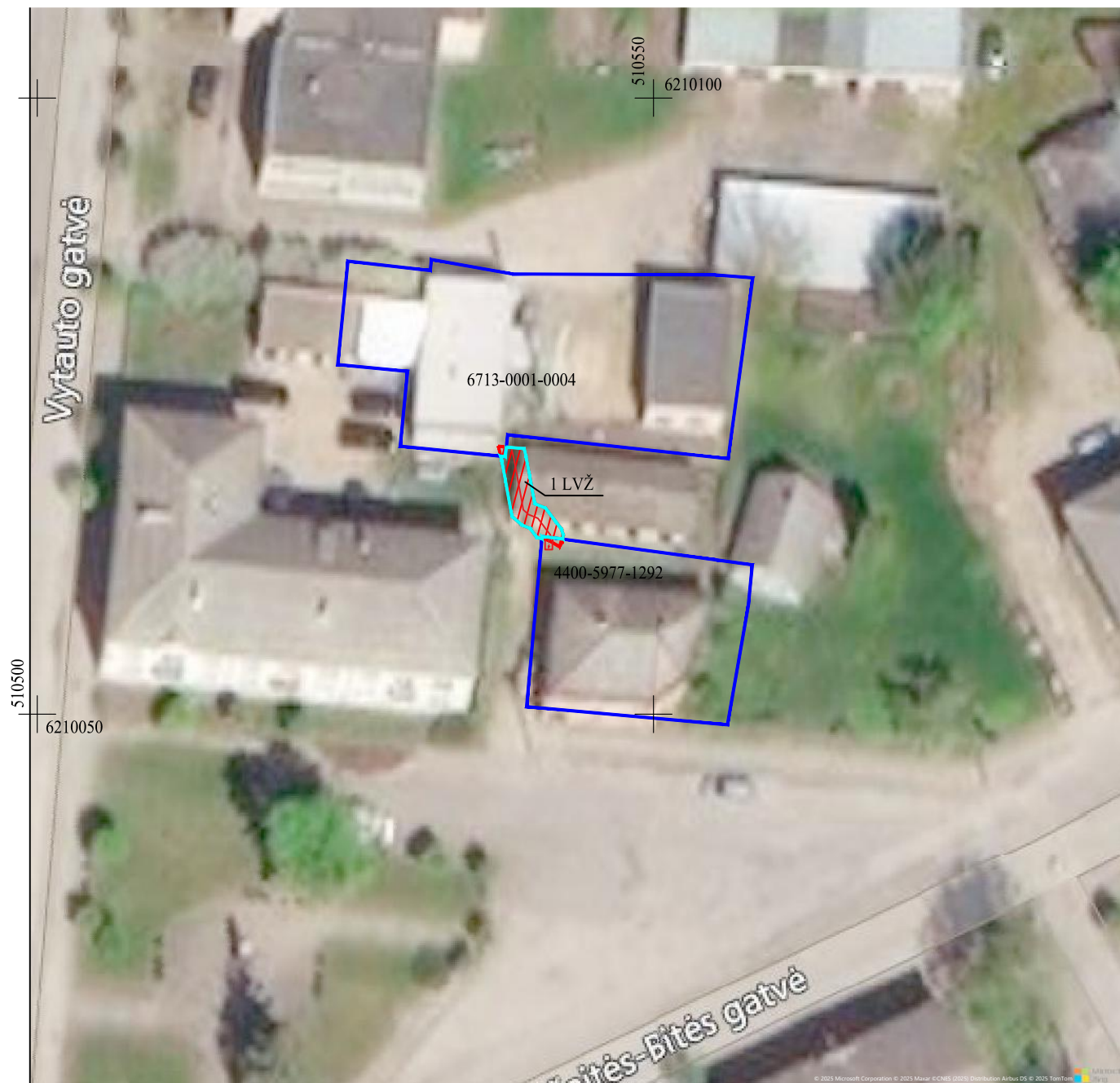





AB "PANEVĖŽIO ENERGIJA" PRIKLAUSANČIŲ ELEKTROS TINKLŲ, ESANČIŲ PANEVĖŽIO MIESTE, KĖDAINIŲ, ZARASŲ, KUPIŠKIO IR PASVALIO RAJONUOSE, APSAUGOS ZONŲ TERITORIJŲ PLANO BRĖŽINYS NR.025
(G.Petkevičaitės - Bitės g. 1A, Joniškėlio m., Pasvalio r.) M 1:500



Sutartiniai ženklai:

-  Elektros kabelis
-  Žemės sklypų ribos ir unikalus numeris
-  Laisvos valstybinės žemės (LVŽ) teritorijos, kuriose nustatomos elektros perdavimo tinklų apsaugos zonos, ribos ir numeris
-  Elektros perdavimo tinklų apsaugos zonos (III skyrius, 4 skirsnis) (kodas 106) nustatomas planu

62/61 - 0002 62/62 - 0382
62/61 - 0003 62/62 - 0383

UAB "ŠIAURINIS TAŠKAS" GEODEZINIAI IR TOPOGRAFINIAI DARBAI  Tel. 8 652 24 077; tomas@siaurinis.lt Vytauto g. 5 Biržų m. www.siaurinis.lt			Viso lapų 1 Lapo Nr. 1	Koordinacijų sistema – LKS 94 Aukščių sistema – LAS 07 Hor.laiptas kas 0,5 m. Geodezinis pagrindas – LitPOS	
PAREIGOS V. PAVARDE PARAŠAS DATA				OBJEKTAS: G. Pekevičaitės Bitės g. 1 A, Joniškėlio m., Pasvalio r. sav.	
Direktorius	Tomas Bekeris			2025.02.24	UŽSAKOVAS: Panevėžio energija
Matininkas	T. Bekeris (2M-M-1799)			2025.02.24	ELEKTROS TINKLŲ APSAUGOS ZONŲ TERITORIJŲ PLANAS M 1:500